

Contacts E.M.P.P. / P.A.S.S. santé mentale

E.M.P.P.

- «Le Point d'eau» :
I.D.E. : 06 76 52 92 04
Psychologue : 07 88 99 25 57
- Résidence «Castilla» : 06 76 52 86 29
- Résidence «Novae» : 06 76 52 87 97
- I.D.E. de territoire : 06 76 52 96 37
- I.D.E. M.N.A. : 06 38 36 12 98
- Psychologue M.N.A. : 06 76 71 30 74

P.A.S.S. santé mentale

- «Le Point d'eau» : 06 76 52 92 04
- Psychologue : 06 71 49 37 39
- Infirmier : 06 76 52 89 64

Lieux d'intervention

- Domicile,
- Rue,
- Accueil de jour,
- Structures de droit commun,
- C.H.R.S. (Centre d'Hébergement et de Réinsertion Sociale),
- Hôtel maternel,
- Structures d'hébergement pour demandeurs d'asile
- Structures d'hébergement pour Mineurs Non Accompagnés

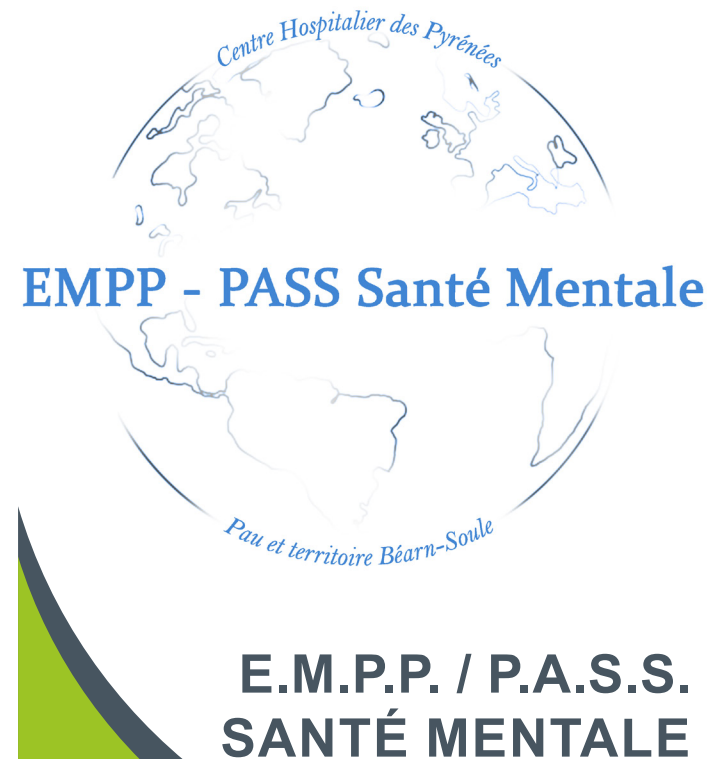
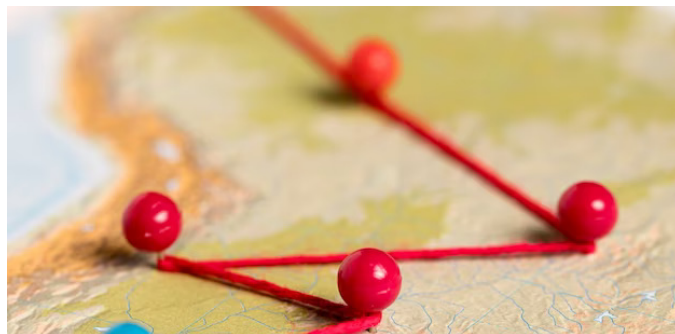
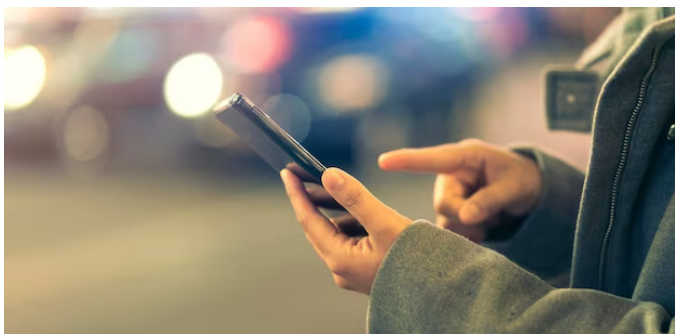

Equipe Mobile Psychiatrie Précarité &
Permanence d'Accès aux Soins de Santé
en santé mentale

C.H. des Pyrénées
29, avenue du Général-Leclerc
64039 PAU cedex
www.ch-pyrenees.fr



Le dispositif «précarité» du C.H. des Pyrénées est constitué de deux entités : l'Equipe Mobile Psychiatrie Précarité (E.M.P.P.) et la Permanence d'Accès aux Soins de Santé (P.A.S.S.).

Les deux équipes interviennent sur l'ensemble du territoire Béarn et Soule en allant au-devant des personnes quel que soit le lieu où leurs besoins s'expriment.

Missions générales

- «Aller vers» les personnes qui ont des difficultés d'accès aux soins en santé mentale : précarité, troubles psychiques, isolement, migration, obstacles administratifs ;
- Repérer, évaluer et orienter vers les structures de soin de droit commun ;
- Apporter un appui technique aux partenaires médico- sociaux.
- Animer et organiser le travail en réseau.

L'Equipe Mobile Psychiatrie Précarité, E.M.P.P.

L'E.M.P.P. se déplace dans les lieux de vie et d'accueil des personnes en situation de précarité et/ou de migration. Elle intervient auprès d'usagers adultes, de mineurs non-accompagnés et des professionnels qui les accueillent.

L'équipe pluridisciplinaire est composée de :

- Psychiatre,
- Cadre de santé,
- Psychologue,
- Infirmiers,
- A.M.A. (Aide Médico-Administrative).

Elle a pour missions spécifiques :

- Actions de prévention
- Accueil, écoute confidentielle, soutien
- Entretiens infirmiers et évaluation psychiatrique
- Orientation vers le réseau de partenaires, avec possibilité d'accompagnement physique
- Maraudes

La Permanence d'Accès aux Soins de Santé, P.A.S.S., en santé mentale

La P.A.S.S. santé mentale est une permanence qui s'adresse aux adultes - non connus des secteurs de psychiatrie Béarn et Soule - en situation de précarité et/ou de migration, présentant des troubles ou une souffrance psychique.

L'équipe pluridisciplinaire est composée de :

- Psychiatre,
- Cadre de santé,
- Psychologue,
- Infirmiers,
- A.M.A.

Elle a pour missions spécifiques :

- Actions de prévention
- Accueil, écoute confidentielle, soutien
- Entretiens infirmiers et évaluation psychiatrique
- Orientation vers le réseau de partenaires, avec possibilité d'accompagnement physique
- Accompagnement du public dans les démarches nécessaires à la connaissance et à l'ouverture de leurs droits

Confidentialité

L'équipe soignante est tenue au secret professionnel.

C'est dans le respect de ce dernier, et avec votre accord, que des rencontres peuvent être organisées avec d'autres professionnels de santé et des partenaires.

